

SPIEGEL MET INDIRECTE VERLICHTING TYPE PLIÉ

Attentie!

- Alvorens u de spiegel gaat installeren dient u eerst de installatievoorschriften goed te bestuderen.
- Schakel de stroom uit voordat u begint met werkzaamheden aan de elektrische installatie.
- Verzekert u ervan dat de gekozen plaats van installatie voldoet aan de vermelde veiligheidsnormen voordat u met de installatie aanvangt.
- De elektrische installatie dient conform de geldende, nationale voorschriften uitgevoerd te worden.
- De elektrische aansluiting dient beveiligd te zijn door een aardlekschakelaar met een nominale aanspreekstroom van ten hoogste 30mA.
- Schakel een erkend elektricien in indien u twijfelt bij de aansluiting van de elektriciteit.

Toepassingen

- Deze spiegelverlichting kan gebruikt worden in de badkamer op plaatsen vallend onder Zone 3 (zie afbeelding)

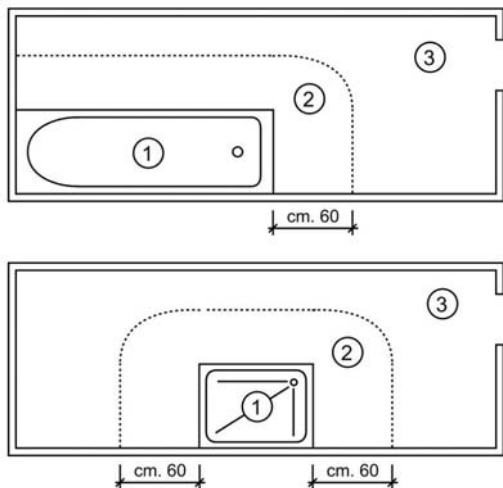

Inhoud

- Alvorens u de spiegel gaat installeren dient u eerst de inhoud van de verpakking te controleren. Dit product bestaat uit de volgende onderdelen:
 - Spiegel met l/r lamparmatuur T8 18W kleur wit
 - Bevestigingsset:
 - 4 schroeven en pluggen
 - 2 x bevestigingshaak
 - Stopcontact 16A 230V
 - Schakelaar 16 A 230V

Art.nr./Afmeting:

- 62.0035 650 x 900 h x b in mm
- 62.0036 650 x 1200 h x b in mm
- 62.0037 650 x 1350 h x b in mm

Accessoires:

- Spiegel kan voorzien worden van onze Clear Vision spiegelverwarmingselementen.
 Art.nr. 68.0018 - afmeting hxb 740 x 524 mm – 72,5W/230V
 Art.nr. 68.0017 - afmeting hxb 1024 x 524 mm - 100W/230V

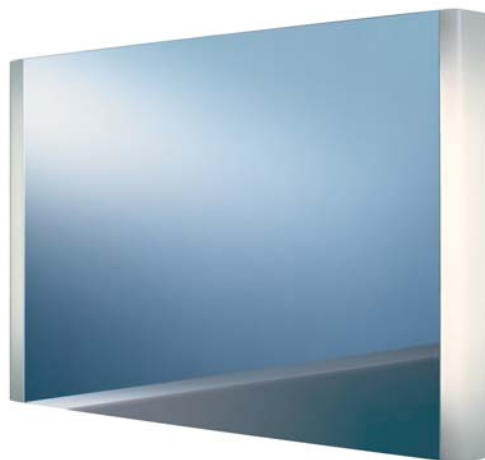

Montage van de spiegel aan de wand.

- Bepaal de plaats van de spiegel.
- Hang de spiegel met behulp van de meegeleverde ophanghaken.
- Plaats de haken aan de bovenzijde van de spiegel, direct onder het metalen frame.
- Om de horizontale positie van de ophanghaken links en rechts te bepalen, houdt u 20 cm afstand van de zijkant van het metalen frame aan.
- De boorgaten maakt u met een steenboortje Ø 6 mm x 30 mm.
- Plaats de bijgeleverde pluggen in de wand.
- De stalen ophangbeugels met bijgeleverde schroeven aan de wand bevestigen en met waterpas horizontaal in positie brengen. Vervolgens de schroeven vastdraaien.
- Sluit de spiegel met behulp van meegeleverd aansluitdoosje op de elektrische bedrading (incl. aarddraad) aan.
- Plaats de spiegel op de haken.
- Borg de ophanging van de spiegel. Boor hiertoe een gaatje in de muur ter plaatse van het schroefgat van Ø 5mm van het metalen plaatje, dat zich boven het metalen frame bevindt.
- Bevestig het plaatje met schroef en plug aan de muur.
- Reiniging**
- De spiegel dient met een zachte droge doek gereinigd te worden.
- Voor hardnekkige vlekken kunt u een leren zeem gebruiken die in warm water uitgespoeld en goed uitgewrongen is. Eventuele achtergebleven druppels aan de randen moeten verwijderd worden.
- Geen chemicaliën of reinigingsmiddelen gebruiken!**

Aansprakelijkheid

- Wij garanderen een onberispelijke kwaliteit van het product en de daarin verwerkte materialen.
- Aangezien de kwaliteit van het aanbrengen van een spiegel-ophangstelsysteem en transformator en of verlichting van vele factoren afhangt, die niet door ons kunnen worden beïnvloed, moeten we iedere aansprakelijkheid, die verder gaat dan het vervangen van een foutief product, afwijzen. Dit geldt in het bijzonder voor gevolg- en vermogensschades, veroorzaakt door foutieve montage. Let u hierbij ook op onze algemene leveringsvoorwaarden.
- Bewaar deze gebruiksaanwijzing zorgvuldig.