

LED SPIEGELVERLICHTING MODEL SQUADRA – ART. 68.0128

Attentie!

- Alvorens u de spiegelverlichting en bijbehorende driver (bij te bestellen onder art.nr. 68.0132) gaat installeren dient u eerst de installatievoorschriften goed te bestuderen.
- Schakel de stroom uit voordat u begint met werkzaamheden aan de elektrische installatie.
- Verzekert u ervan dat de gekozen plaats van installatie voldoet aan de vermelde veiligheidsnormen voordat u met de installatie aanvangt. De elektrische installatie dient conform de geldende, nationale voorschriften uitgevoerd te worden.
- Raadpleeg een erkend elektricien indien u twijfelt bij de aansluiting van de elektriciteit.

Toepassingen

- Deze spiegelverlichting kan gebruikt worden in de badkamer op plaatsen vallend onder Zone 3 (zie afbeelding)

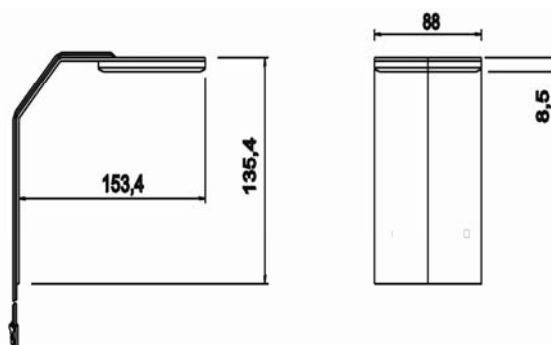
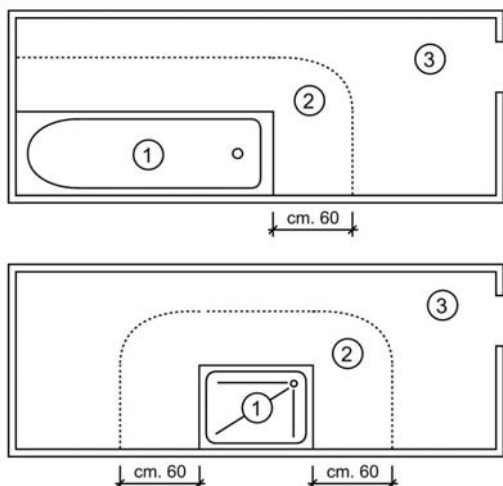

Inhoud

- Alvorens u de verlichting in combinatie met de driver art.nr. 68.0132 (los bij te bestellen) gaat installeren dient u eerst de inhoud van de verpakking te controleren. Dit product bestaat uit de volgende onderdelen: 1 x verlichtingsarmatuur 12V/5W DC 350mA IP21 CL. III

Belangrijk

- Dit product past op SILKLINE-spiegels Serie 60 en 61, mits voorzien van SILKLINE ophangsystemen:
 - verborgen ophanging art.nr. 80.0175, 80.0176, 80.0181
 - alu-ophangprofielen art.nr. 80.0177, 80.0178, 80.0179 en 68.0066, 68.0067, 68.0068.

Montage

- Wandmontage.** Bepaal de plaats van de Squadra en monteer deze tegen de muur. Houd rekening met de plaatsing van de spiegel. U heeft +/- 2 cm hoogte nodig om de spiegel over de bevestigingshaken te laten zakken.
- Spiegelmontage.** De spiegel op een vlakke, schone en zachte ondergrond leggen.
 - De achterkant van de spiegel met een droge schone doek reinigen. Geen chemicaliën gebruiken en vetvrij houden!
 - Teken met een stomp potlood de plaats op de spiegel voor de lamp af.
 - Verwijder de folie van het bevestigingsplaatje en kleef het plaatje met lamparmatuur tegen de rug van de spiegel.
 - Let op! Zorg ervoor dat het lampje onmiddellijk loodrecht gemonteerd staat. Na het opplakken van het plaatje is geen correctie meer mogelijk.
- Steek vervolgens de stekker van de spiegelverlichting in de plug van de driver

Reiniging

- De lamp dient met een zachte droge doek gereinigd te worden.
- Geen chemicaliën of reinigingsmiddelen gebruiken!

Aansprakelijkheid

- Wij garanderen een onberispelijke kwaliteit van het product en de daarin verwerkte materialen.
- Mocht onverhoopt toch een materiaal- en/of fabricagefout worden geconstateerd, svp de spiegelverlichting retourneren, vergezeld van een kopie van de aankoopnota en een schriftelijke klachtmelding. Reclamatie dient plaats te vinden binnen 8 dagen na aanschaf.
- Aangezien de kwaliteit van het aanbrengen van een spiegel-ophangstelsysteem en transformator en of verlichting van vele factoren afhangt, die niet door ons kunnen worden beïnvloed, moeten we iedere aansprakelijkheid, die verder gaat dan het vervangen van een foutief product, afwijzen. Dit geldt in het bijzonder voor gevolg- en vermogensschades, veroorzaakt door foutieve montage. Let u hierbij ook op onze algemene leveringsvoorwaarden.

Informatie

- Voor meer informatie bezoek onze website op <http://www.raminex.nl>